

Louise WALTER

VU POUR ÊTRE ANNEXÉ
A L'ARRÊTÉ N° 2023-277-A
DU 20 OCT. 2023

ANNEXE 1 Plan cadastral

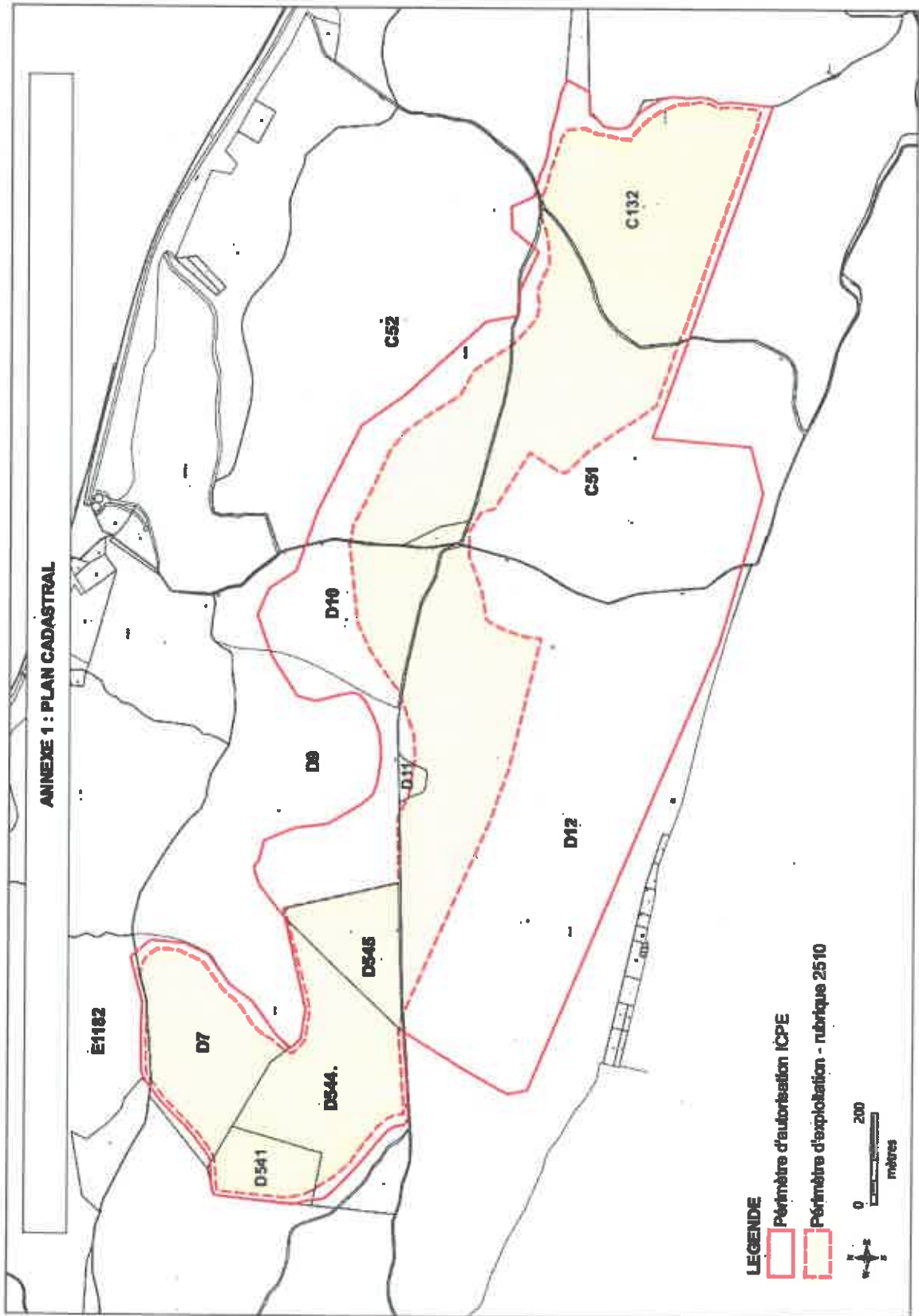

Louise WALTHER

ANNEXE 2

Plan : périmètre autorisé (PA) et périmètre d'exploitation (PE)

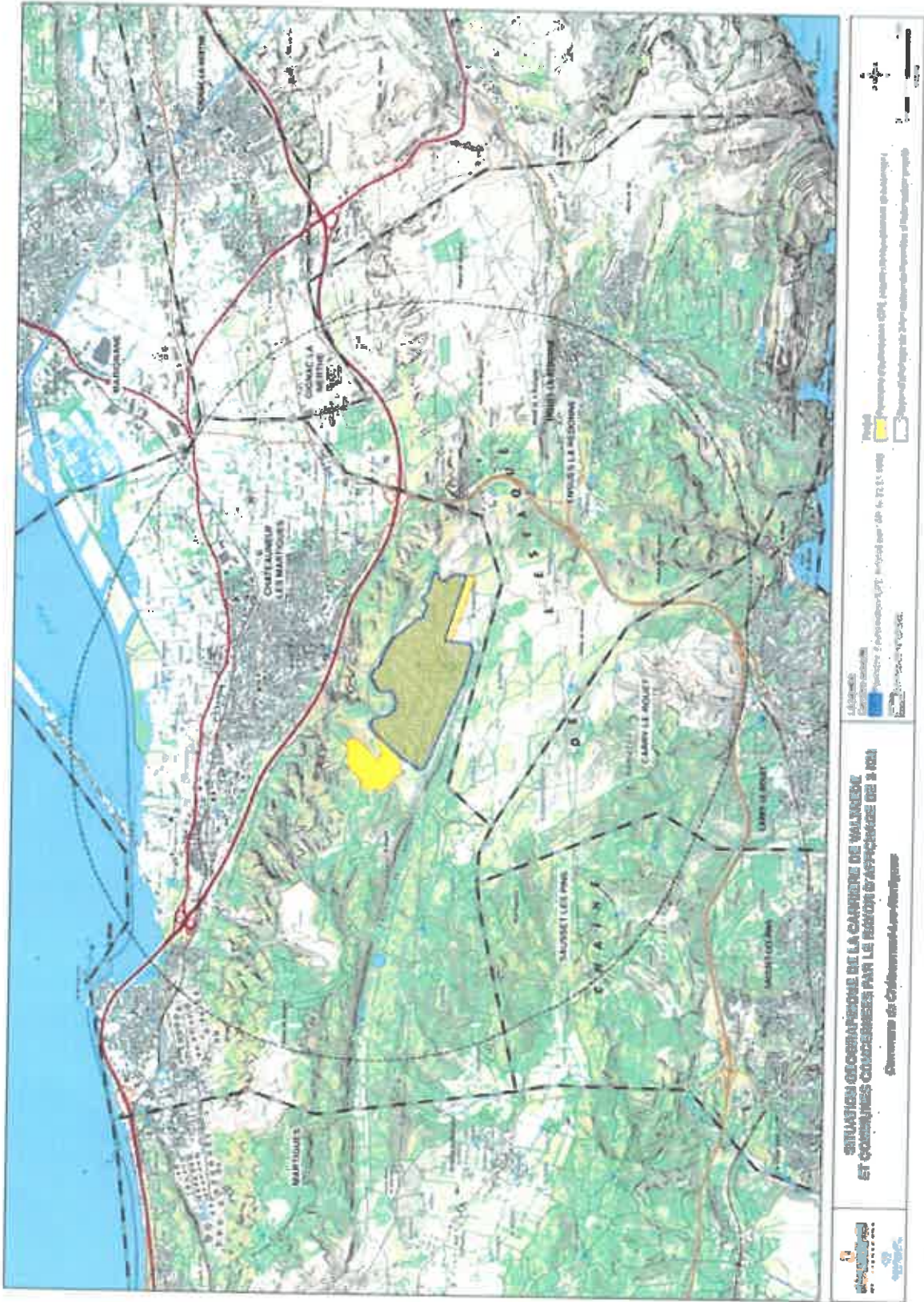

Pour le préfet
La directrice de la citoyenneté
de la légalité et de l'environnement

WU POUR ÊTRE ANNEXÉ
A L'ARRÊTÉ N° 2023-277 - A
DU 20 OCT. 2023

Louise WALTHER

ANNEXE 3

Vue aérienne : périmètre autorisé (PA) et périmètre d'exploitation (PE)

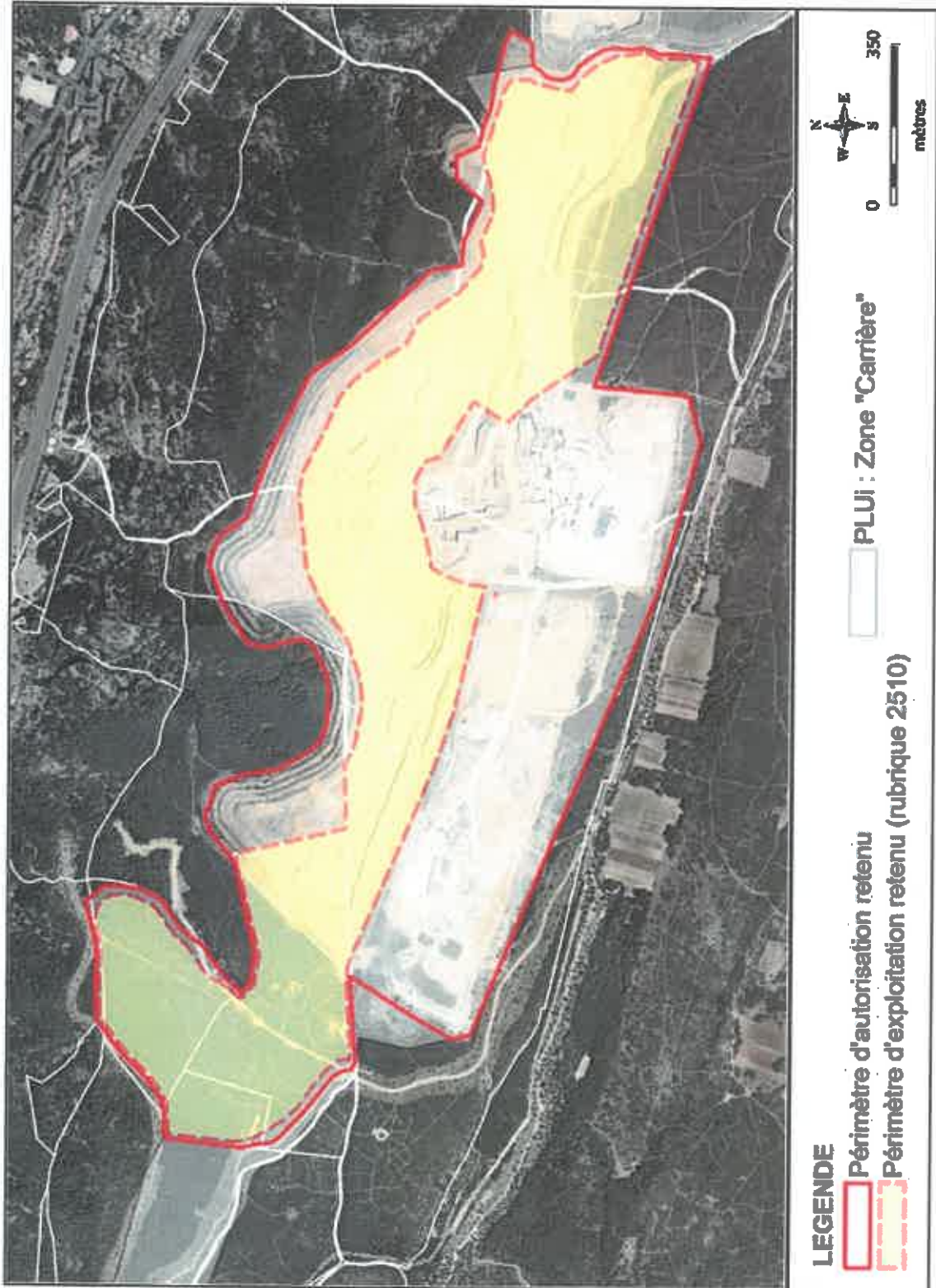

ANNEXE - PLANS DE PHASAGE DES TRAVAUX D'EXTRACTION

ANNEXE 4

Plans phasage des travaux

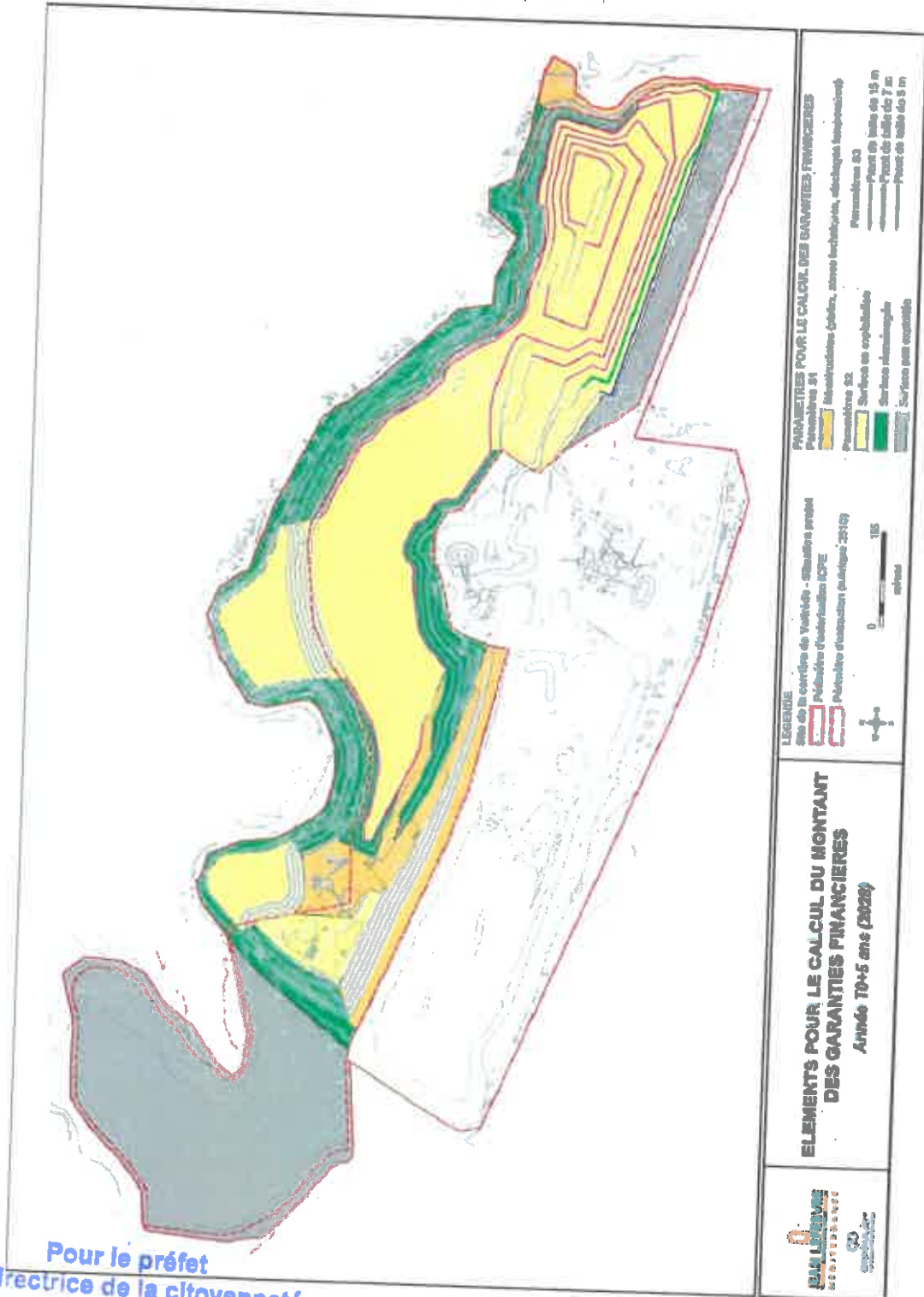

Pour le préfet
La directrice de la citoyenneté
de la légalité et de l'environnement

(Signature)
Louise WALTHER

101/125

VU POUR ÊTRE ANNEXÉ
A L'ARRÊTÉ N° 2023-277-A
DU 20 OCT. 2023

Louise WALTHER



PARAMÈTRES POUR LE CALCUL DES GARANTIES FINANCIÈRES
 Paramètres S1
 Paramètres S2
 Paramètres S3

Interdiction (zones, zones isolées, abris temporaires)
 Surface en exploitation
 Pont de 10 m
 Pont de 15 m
 Pont de 3 m

LEGÈNDE
 Site de la carrière de Valvèze - Études projet
 Périmètre d'application NCE
 Points d'altitude (niveau 2510)

0 15 30 mètres

**ELEMENTS POUR LE CALCUL DU MONTANT
 DES GARANTIES FINANCIÈRES**
 Année 70+10 ans (2033)



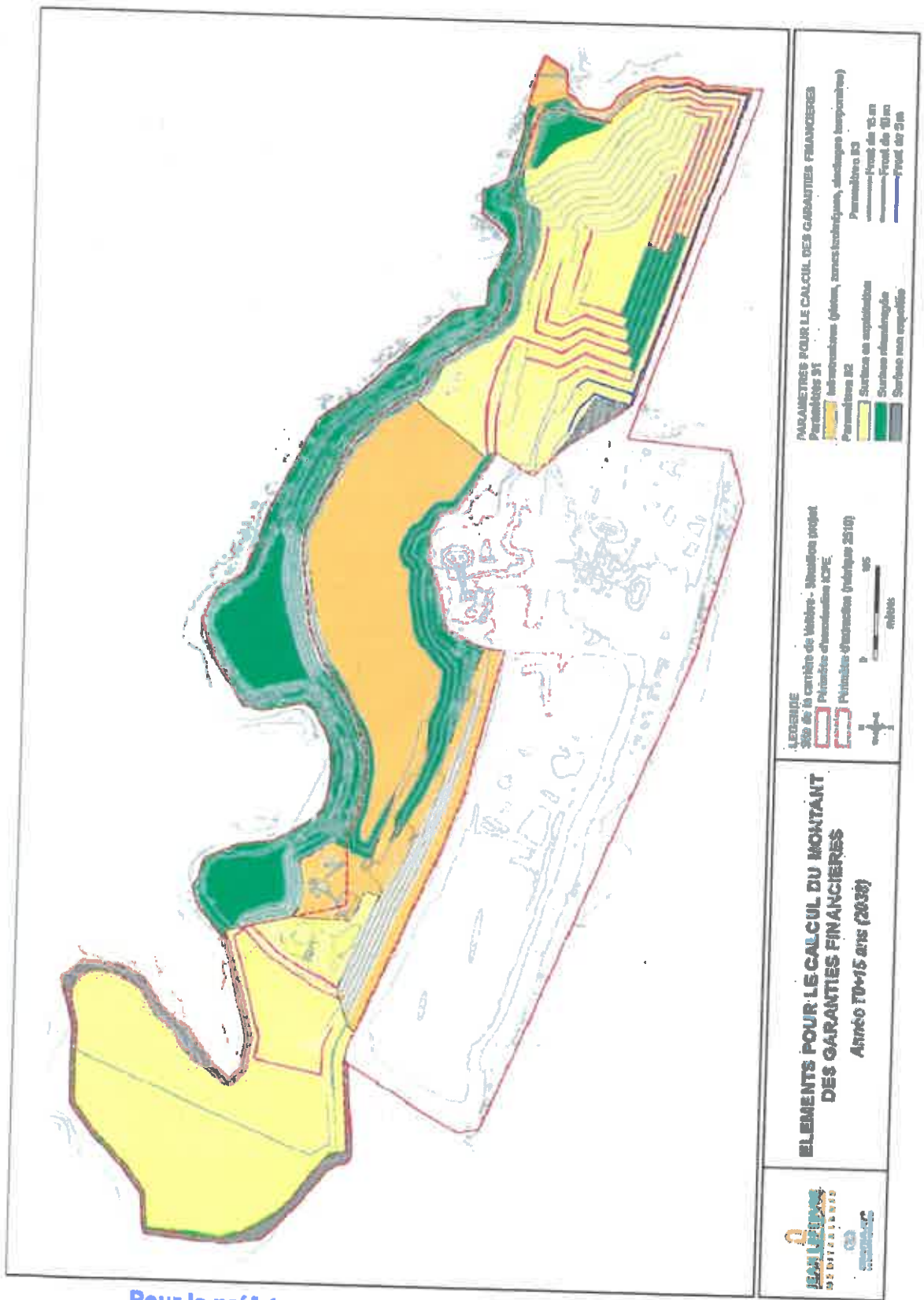

Pour le préfet
 La directrice de la citoyenneté
 de la légalité et de l'environnement

(Signature)
 Louise WALTHER

103/125

VU POUR ÊTRE ANNEXÉ
 À L'ARRÊTÉ N° 2023-277-A
 DU 20 OCT. 2023

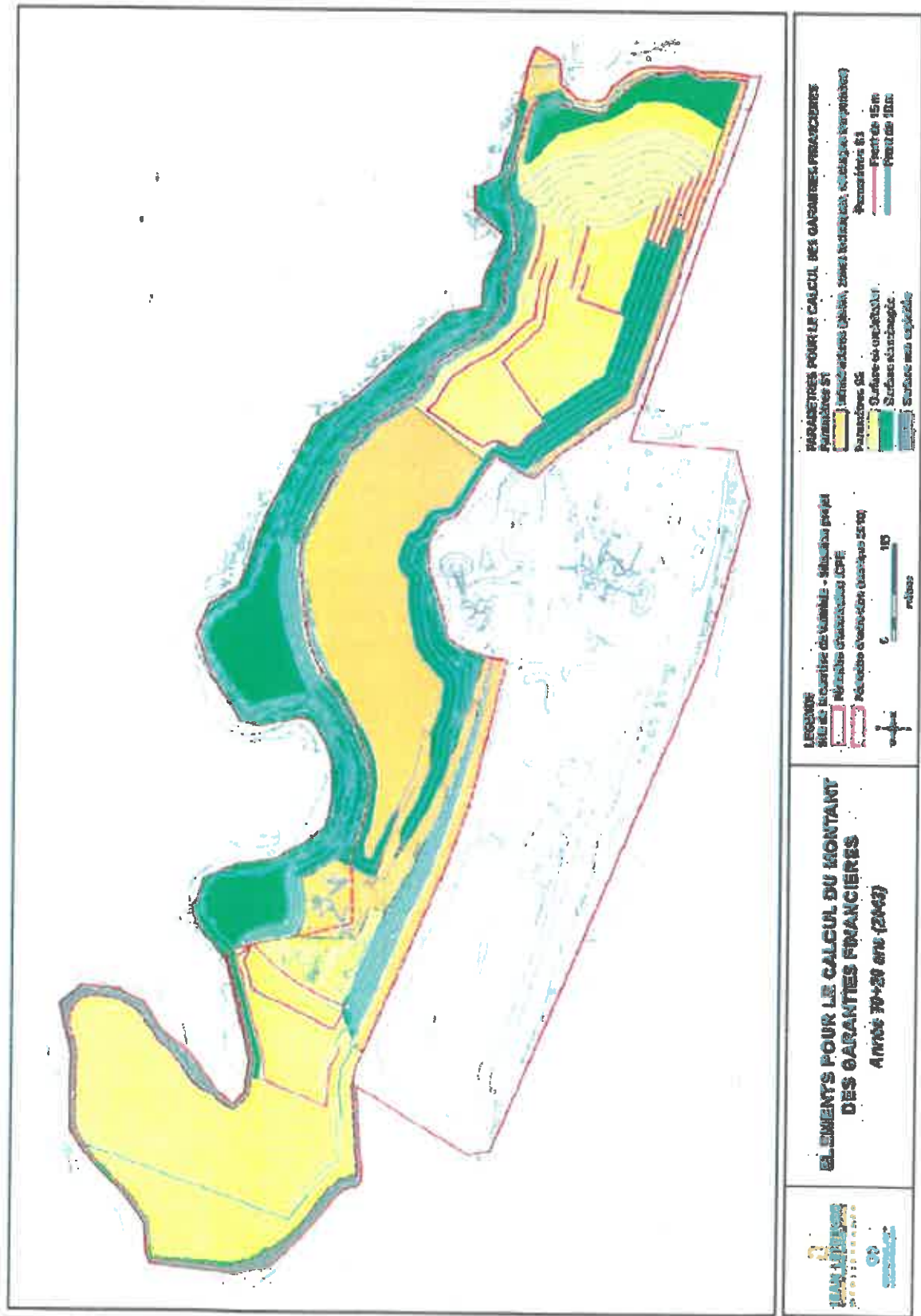

Pour le préfet
 La directrice de la citoyenneté
 de la légalité et de l'environnement

Louise WALTHER

VU POUR ÊTRE ANNEXÉ
 À L'ARRÊTÉ N° 2023-233-A
 DU 20 OCT. 2023

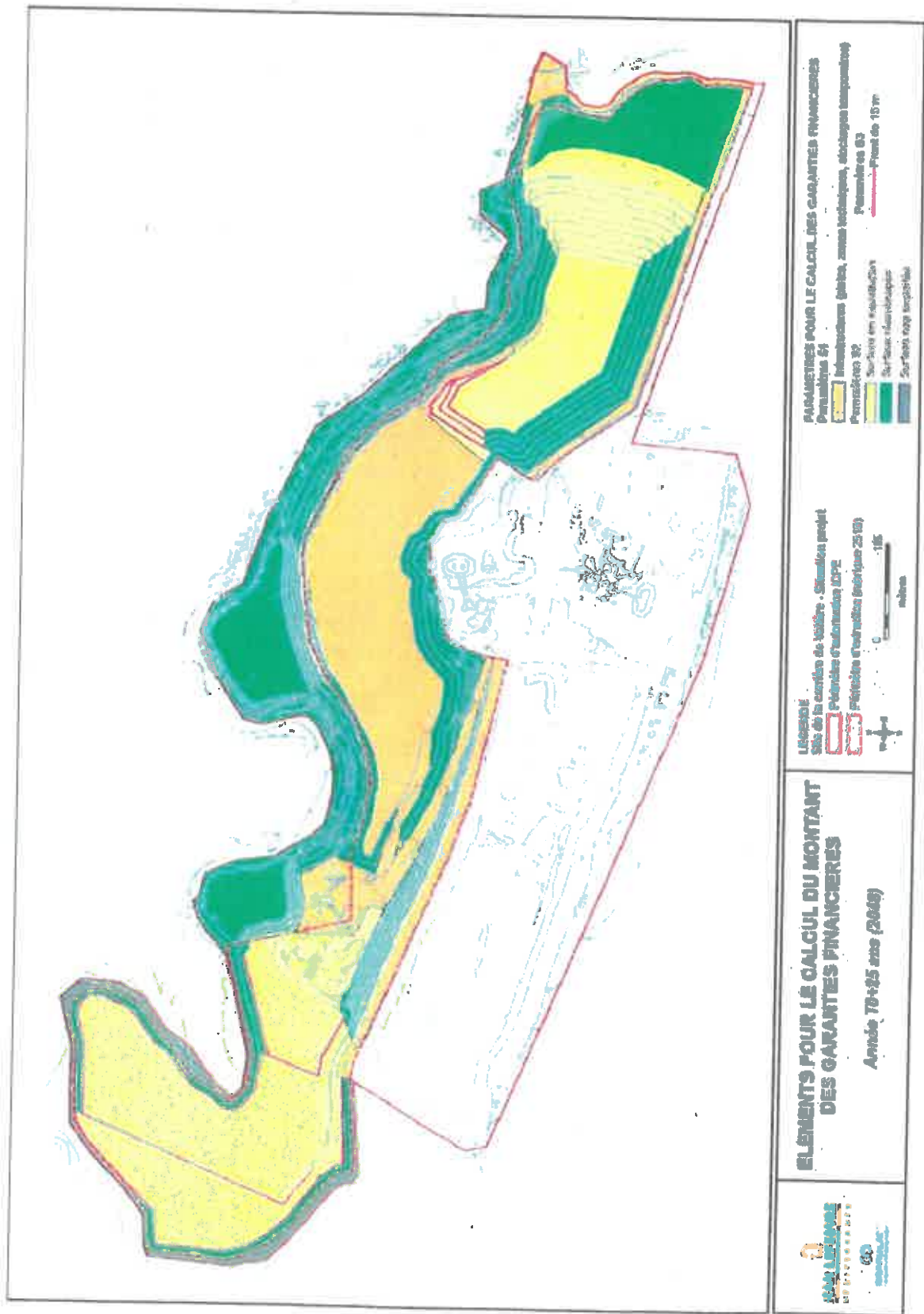

PARAMÈTRES POUR LE CALCUL DES GARANTIES FINANCIÈRES
 Paramètres 64
 Perimètres 82
 Paramètres 83

Zones à forte valeur ajoutée
 Zones à valeur ajoutée moyenne
 Zones à faible valeur ajoutée
 Zones d'habitat individuel
 Zones d'habitat collectif
 Perimètre de 15 m

LÉGENDE
 Site de la commune de Montant - Simulation projet
 Périmètre d'urbanisme UPE
 Périmètre et voiries (voiries 2510)

0 150 mètres

ÉLÉMENTS POUR LE CALCUL DU MONTANT DES GARANTIES FINANCIÈRES
 Année 70-75 ans (2049)



VOU POUR ÊTRE ANNEXÉ
 L'ARRÊTÉ N° 2023-237-A
 DU 20 OCT. 2023

Pour le préfet
 La directrice de la citoyenneté
 de la légalité et de l'environnement

(Signature)

Louise WALTHER



VU POUR ÊTRE ANNEXÉ
L'ARRÊTÉ N° 2023-297 A
DU

20 OCT. 2023

106/125

Pour le préfet
La directrice de la citoyenneté
de la légalité et de l'environnement

Louise WALTHER

20 OCT. 2023

Louise WALTHER

ANNEXE 4 BIS

Zone centrale de la carrière

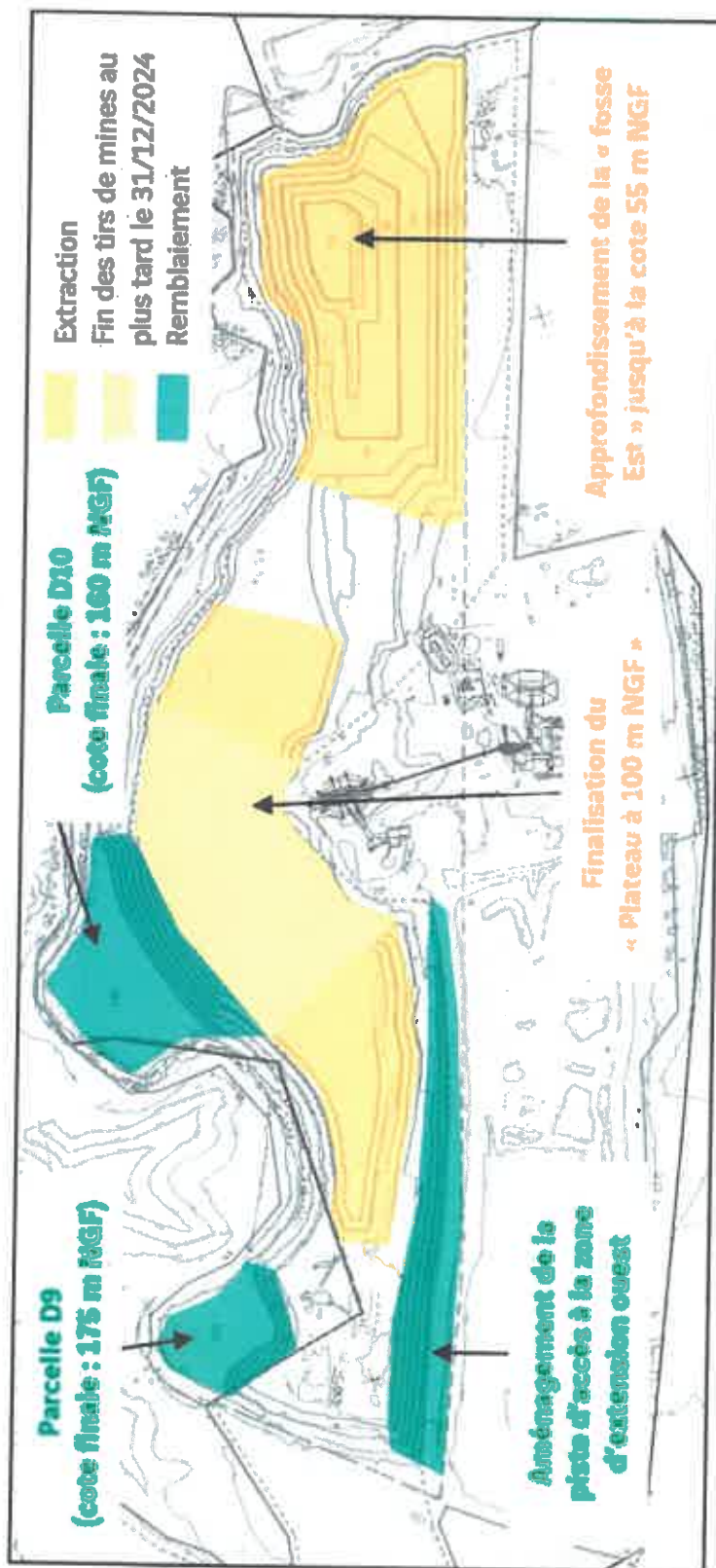

Figure n°1 : Projection au terme de la phase T0+5 ans (2028)

Louise WALTHER

VU POUR ÊTRE ANNEXÉ
À L'ARRÊTÉ N° 2023-277-A
DU 20 OCT. 2023

ANNEXE 5

Zones et plans de phasage du remblayage

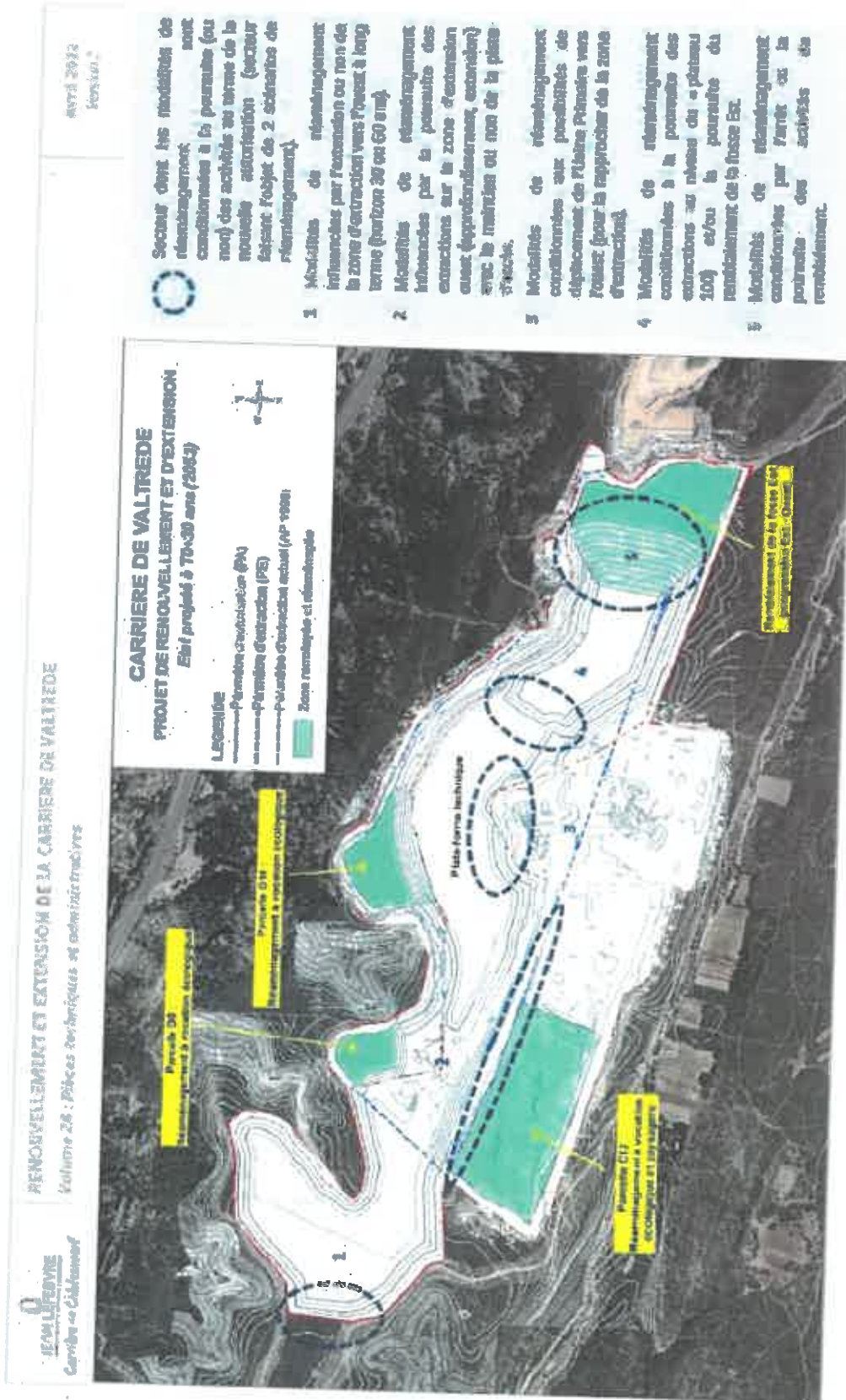

Figure 2-6 - Zones remblayées et renouées au terme du projet de renouvellement (2053)



Pour le préfet
 La directrice de la citoyenneté
 de la légalité et de l'environnement

[Signature]
 Louise WALTHER

VU POUR ÊTRE ANNEXÉ
 A L'ARRÊTÉ N° 2023-277-A
 DU 20 OCT. 2023

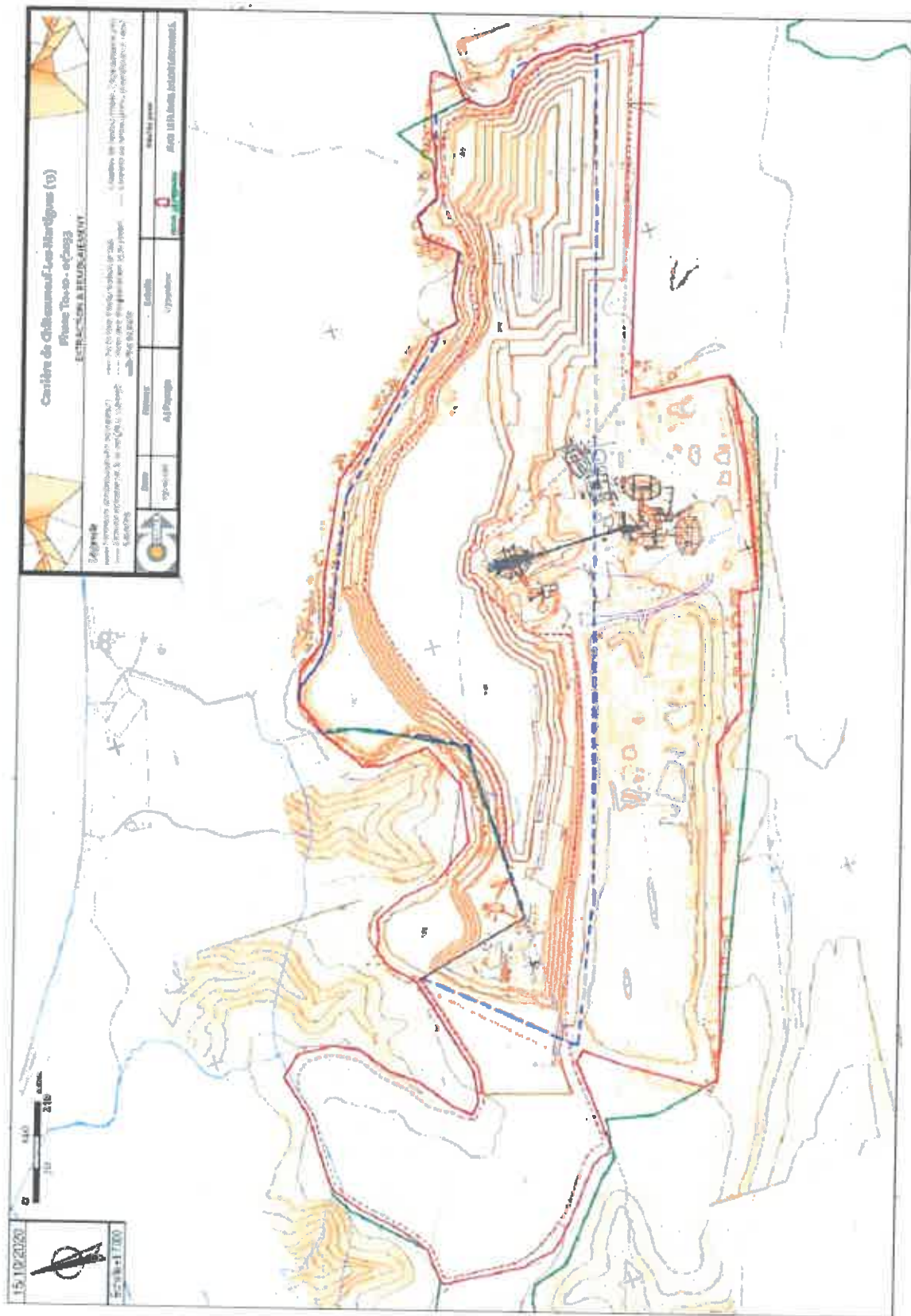

Pour le préfet
 La directrice de la citoyenneté
 de la légalité et de l'environnement

 Louise WALTER

110/125

VU POUR ÊTRE ANNEXÉ
 À L'ARRÊTÉ N° 2023-277-A
 DU

20 OCT. 2023



Pour le préfet
 La directrice de la citoyenneté
 de la légalité et de l'environnement

 Louise WALTER

111/125

VU POUR ÊTRE ANNEXÉ
 L'ARRÊTÉ N° 2023-277-A
 DU 20 OCT. 2023

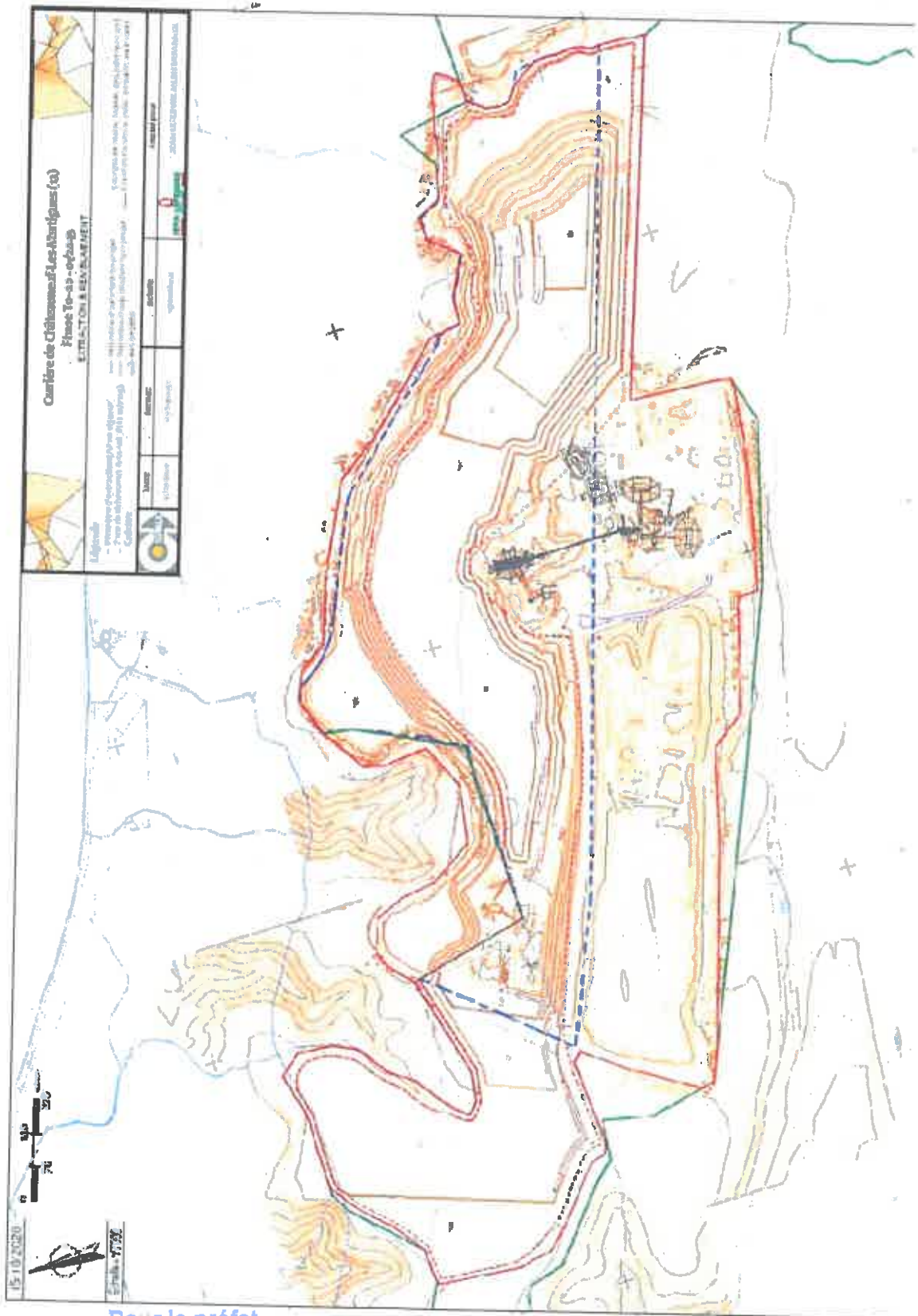

Pour le préfet
La directrice de la citoyenneté
de la légalité et de l'environnement

Louise WALTER

112/125

VU POUR ÊTRE ANNEXÉ
A L'ARRÊTÉ N° 2023-277-A
DU 20 OCT. 2023



15/10/2020
 Pour le préfet
 La directrice de la citoyenneté
 de la légalité et de l'environnement

[Signature]
 Louise WALTHER

113/125

VU POUR ÊTRE ANNEXÉ
 A L'ARRÊTÉ N° 2023-277-A
 DU 20 OCT. 2023

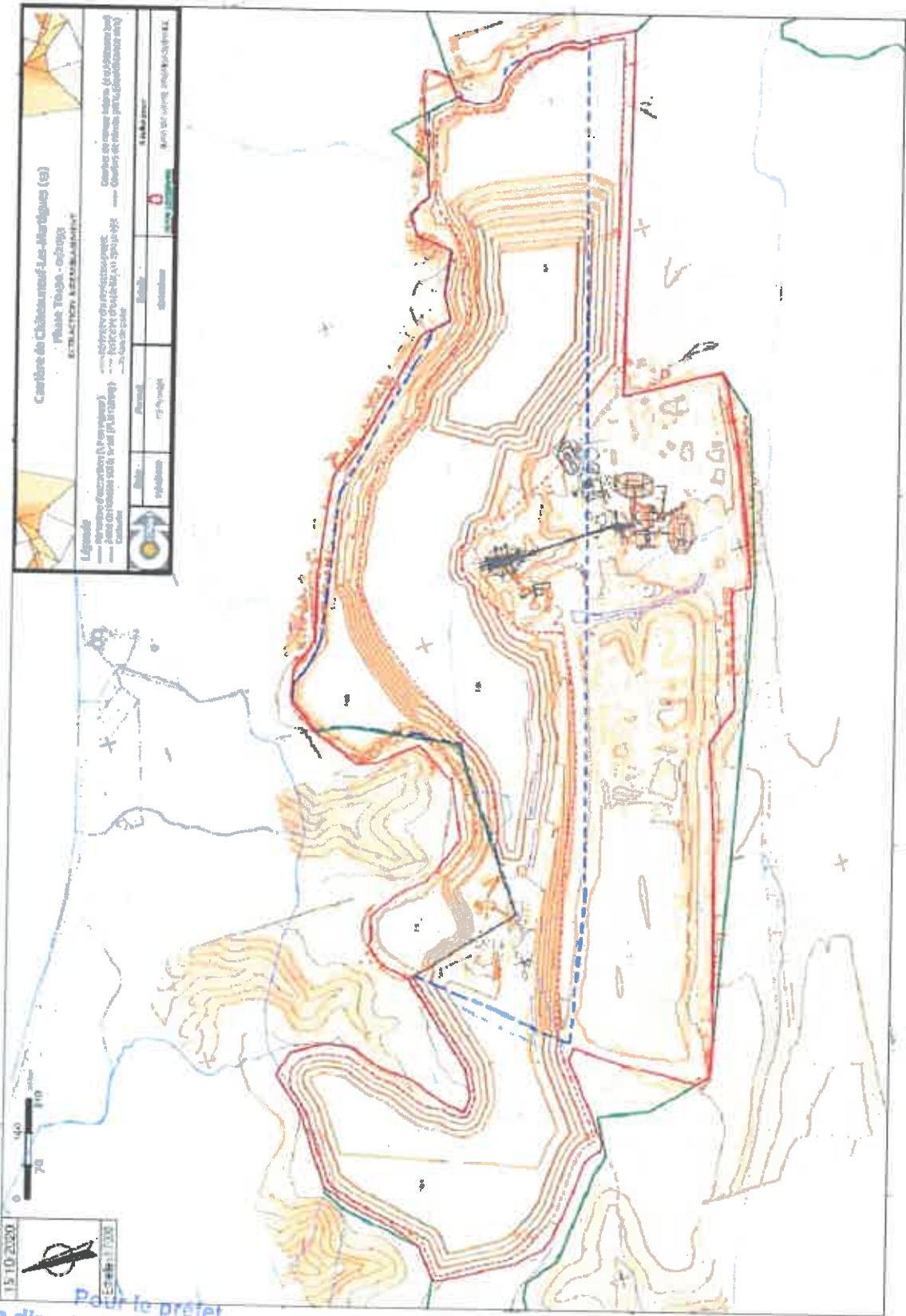

Pour le préfet
La directrice de la citoyenneté
de la légalité et de l'environnement

LOUISE WALTHER

VU POUR ÊTRE ANNEXÉ
A L'ARRÊTÉ N°2023-277-A
DU 20 OCT. 2023

ANNEXE 6

Plans de remise en état (3 figures)



Pour le préfet,
La directrice de la citoyenneté
de la légalité et de l'environnement

Louise WALTHER

Pour le préfet
La directrice de la citoyenneté
de la légalité et de l'environnement

VU POUR L'ÊTRE ANNEXÉ
A L'ARRÊTÉ N° 2023-272-A
DU 20 OCT. 2023

Louise WALTHER

ANNEXE 7

Réseau de surveillance des tirs de mines

(localisation des sismographes)



Louise WALTHER ANNEXE 8

Plan d'emprise et plan de phasages des travaux de défrichage

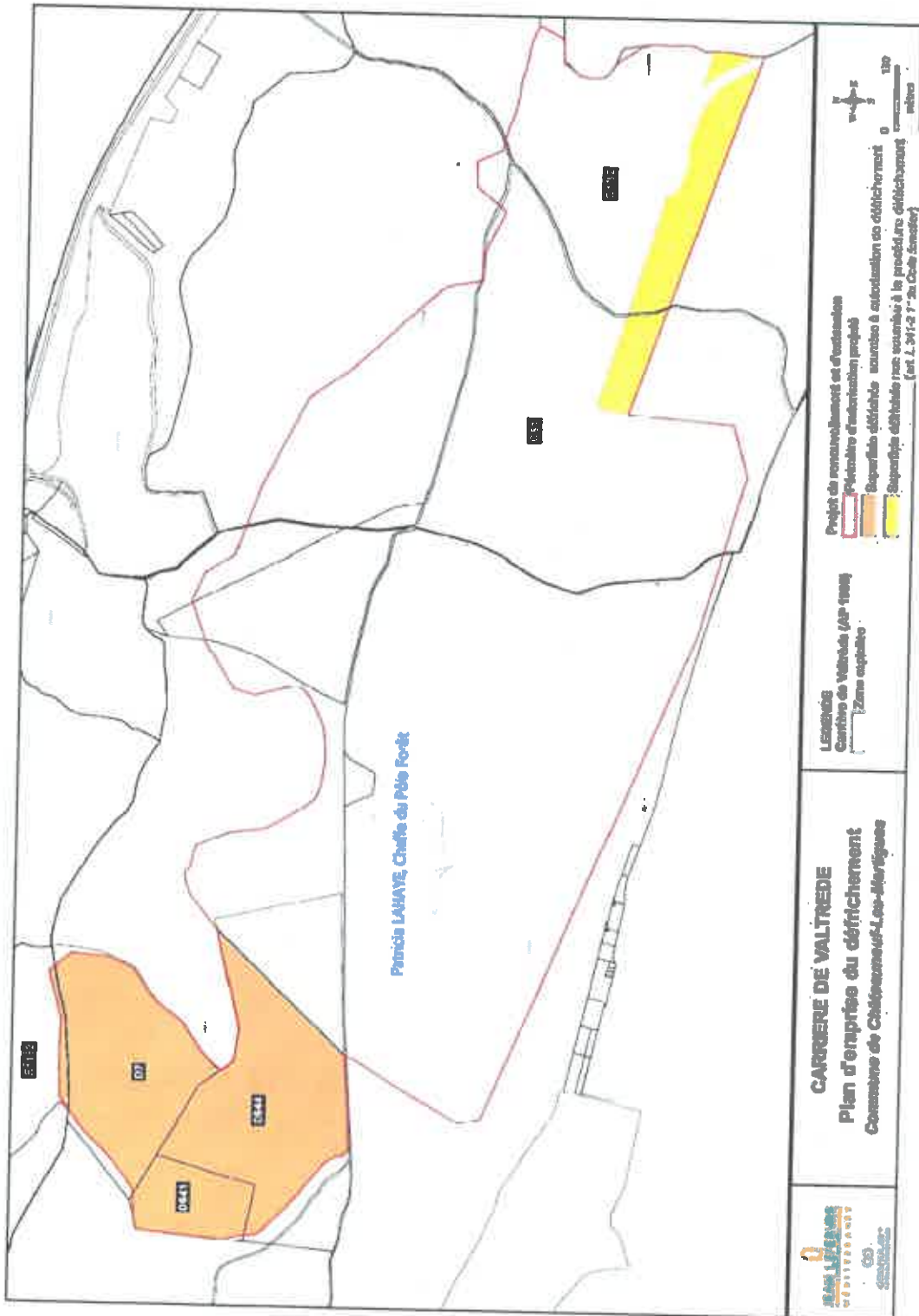

Louise WALTHER

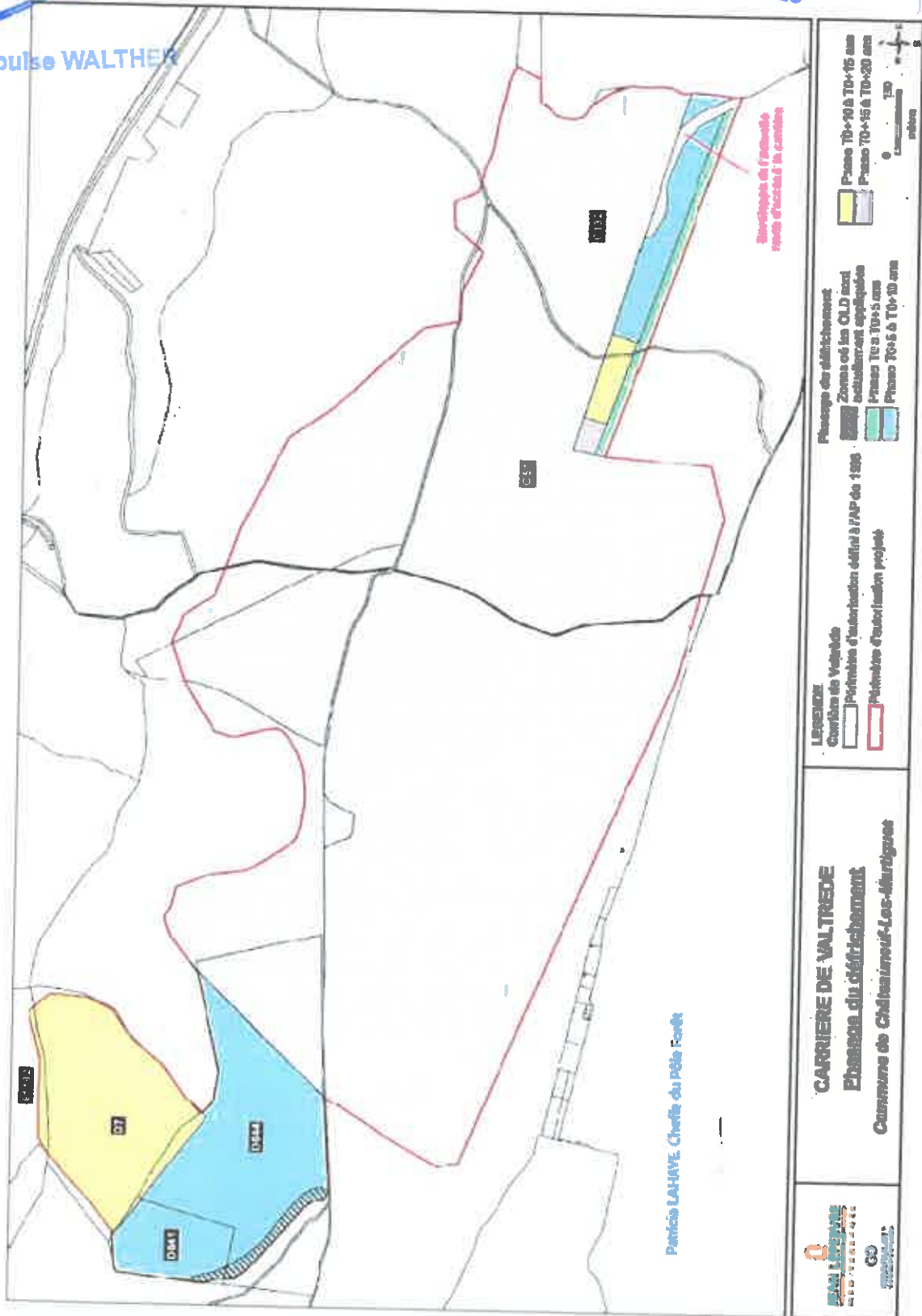

Table des matières

VUS ET CONSIDÉRANTS.....	2
TITRE 1. PORTÉE DE L'AUTORISATION ET CONDITIONS GÉNÉRALES.....	9
1.1 BÉNÉFICIAIRE ET PORTÉE DE L'AUTORISATION.....	9
1.1.1 Exploitant titulaire de l'autorisation.....	9
1.1.2 Modifications et compléments apportés aux prescriptions des actes antérieurs.....	10
1.1.3 Installations non visées par la nomenclature ou soumises à enregistrement.....	10
1.2 NATURE DES INSTALLATIONS.....	11
1.2.1 Liste des installations concernées par une rubrique de la nomenclature des installations classées.....	11
1.2.2 <i>Situation de l'établissement.....</i>	<i>14</i>
1.2.3 Matériaux extraits, déchets extérieurs et quantités autorisées.....	16
1.2.3.1 <i>Les matériaux extraits.....</i>	<i>16</i>
1.2.3.2 <i>Les déchets extérieurs autorisés (hors déchets verts).....</i>	<i>16</i>
1.2.4 Consistance des installations autorisées.....	17
1.3 CONFORMITÉ AU DOSSIER DE DEMANDE D'AUTORISATION.....	18
1.4 DURÉE DE L'AUTORISATION.....	18
1.4.1 Durée de l'autorisation.....	18
1.4.1.1 <i>Caducité.....</i>	<i>18</i>
1.4.1.2 <i>Autorisation d'exploiter la carrière, rubrique 2510-1.....</i>	<i>18</i>
1.4.1.3 <i>Durée des autorisations d'exploiter des installations classées sous des rubriques autres que la rubrique 2510-1.....</i>	<i>19</i>
1.5 GARANTIES FINANCIÈRES.....	19
1.5.1 Objet des garanties financières.....	19
1.5.2 Montant des garanties financières.....	19
1.5.3 Établissement des garanties financières.....	19
1.5.4 Renouvellement des garanties financières.....	20
1.5.5 Actualisation des garanties financières.....	21
1.5.6 Révision du montant des garanties financières.....	21
1.5.7 Absence de garanties financières.....	22
1.5.8 Appel des garanties financières.....	22
1.5.9 Levée de l'obligation de garanties financières.....	22
1.6 MODIFICATIONS - CESSATION D'ACTIVITÉ - RENOUVELLEMENT.....	22
1.6.1 Porter à connaissance.....	22
1.6.2 Mise à jour des études d'impact et de dangers.....	23
1.6.3 Équipements abandonnés.....	23
1.6.4 Transfert sur un autre emplacement.....	23
1.6.5 Changement d'exploitant.....	23
1.6.6 Cessation d'activité – Renouvellement - Extension.....	23
1.6.6.1 <i>Mise à l'arrêt définitif de l'exploitation d'installation classée soumise à autorisation.....</i>	<i>24</i>
1.6.6.2 <i>Nouvelle autorisation ou extension de la carrière.....</i>	<i>24</i>
1.7 RÉGLEMENTATION.....	24
1.7.1 Réglementation applicable.....	24
1.7.2 Respect des autres législations et réglementations.....	25
TITRE 2. GESTION DE L'ÉTABLISSEMENT.....	26
2.1 AMÉNAGEMENTS PRÉLIMINAIRES À L'EXPLOITATION.....	26
2.1.1 Information des tiers.....	26
2.1.2 Bornage.....	26

2.1.3 Clôtures et barrières.....	26
2.1.4 Accès à la voie publique.....	26
2.1.5 Déclaration de mise en service.....	26
2.2 EXPLOITATION DES INSTALLATIONS.....	26
2.2.1 Objectifs généraux.....	26
2.2.2 Consignes d'exploitation.....	27
2.2.3 Surveillance.....	27
2.3 CONDUITE DE L'EXPLOITATION.....	27
2.3.1 Déboisement, défrichage et plantations compensatoires.....	27
2.3.2 Décapage des terrains.....	27
2.3.3 Patrimoine archéologique.....	28
2.3.4 Éloignement des excavations.....	28
2.3.5 Exploitation/extraction.....	28
2.3.5.1 Épaisseur d'extraction.....	29
2.3.5.2 Extraction à sec.....	29
2.3.5.3 Extraction en gradins.....	29
2.3.5.4 Abattage à l'explosif.....	29
2.3.6 Transport des matériaux.....	30
2.3.7 État des stocks de produits – registre des sorties.....	30
2.3.8 Contrôles par des organismes extérieurs.....	30
2.4 REMISE EN ÉTAT DU SITE.....	30
2.4.1 Généralités.....	30
2.4.2 Remise en état.....	30
2.4.3 Admission de déchets non dangereux et remise en état.....	31
2.4.3.1 Aires de circulation.....	31
2.4.3.2 Remblayage (partiel) de l'excavation.....	31
2.4.3.3 Déchets admis sur l'installation.....	32
2.4.3.4 Déchets utilisés pour le remblaiement de la carrière.....	33
2.4.3.4.1 Les déchets interdits.....	34
2.4.3.5 Procédure d'acceptation préalable des déchets.....	34
2.4.3.6 Document accompagnant les apports extérieurs de déchets non dangereux.....	34
2.4.3.7 Procédure d'admission des déchets extérieurs.....	35
2.4.3.8 Accusé d'acceptation.....	35
2.4.3.9 Registre des admissions et des refus des déchets.....	35
2.4.3.10 Plan de remblayage.....	36
2.4.3.11 Réhabilitation des gradins.....	36
2.4.3.12 Végétalisation.....	36
2.5 INTÉGRATION DANS LE PAYSAGE.....	37
2.5.1 Propreté.....	37
2.5.2 Esthétique.....	37
2.6 IMPACTS SUR LE MILIEU NATUREL : MESURES D'ÉVITEMENT, DE RÉDUCTION, DE COMPENSATION ET D'ACCOMPAGNEMENT.....	37
2.7 INCIDENTS OU ACCIDENTS.....	37
2.8 RÉCAPITULATIF DES DOCUMENTS TENUS À LA DISPOSITION DE L'INSPECTION.....	37
2.9 BILANS PÉRIODIQUES.....	38
2.9.1 Suivi de la faune et de la flore.....	38
2.9.2 Suivi annuel d'exploitation et rapport annuel.....	38
2.9.3 Comités de suivi.....	38

2.9.3.1 Comité de suivi « Exploitation ».....	38
2.9.3.2 Comité de suivi « Biodiversité et paysage ».....	39
2.9.4 Déclaration « GERP » et enquête annuelle carrière.....	39
2.10 RÉCAPITULATIF DES DOCUMENTS À TRANSMETTRE À L'INSPECTION.....	40
TITRE 3. PRÉVENTION DE LA POLLUTION ATMOSPHÉRIQUE.....	41
3.1 CONCEPTION DES INSTALLATIONS.....	41
3.1.1 Dispositions générales.....	41
3.1.2 Pollutions accidentelles.....	41
3.1.3 Odeurs.....	41
3.2 MESURES APPLICABLES POUR LUTTER CONTRE LES ÉMISSIONS DE POUSSIÈRES.....	41
3.2.1 Propreté.....	42
3.2.2 Installations de traitement des matériaux et des déchets (non dangereux du BTP).....	42
3.2.3 Stockages.....	42
3.2.4 Voies de circulation.....	43
3.2.5 Chargement sous silos ou trémies.....	43
3.2.6 Utilisation de l'eau.....	44
3.2.7 Traitement des surfaces libres.....	44
3.2.8 Brûlage.....	44
3.2.9 Foration.....	44
3.2.10 Maintenance.....	44
3.3 ÉVALUATION DES ÉMISSIONS DE POUSSIÈRES.....	44
3.3.1 État des lieux.....	44
3.3.2 Évaluation des émissions de poussières totales et de particules fines PM 10.....	45
3.3.2.1 Détermination du niveau d'empoussièrement dû aux émissions diffuses.....	45
3.3.2.2 Méthodologie d'évaluation des poussières totales en suspension et des PM10.....	45
3.3.3 Bilan annuel.....	45
3.4 ÉMISSIONS DE POUSSIÈRES PAR DES REJETS CANALISÉS.....	45
3.4.1 DISPOSITIONS Générales.....	45
3.4.2 Valeurs limites de la concentration en poussières.....	46
3.4.3 Surveillance des émissions.....	47
3.4.4 Bilan annuel.....	47
3.5 RÉSEAU DE SURVEILLANCE DES ÉMISSIONS DE POUSSIÈRES.....	47
3.5.1 Campagnes de mesures et de suivi des retombées de poussières.....	48
3.5.2 Indicateurs de suivi des poussières diffuses.....	48
3.5.2.1 Définition des indicateurs de suivi des retombées de poussières.....	48
3.5.2.2 Dépassement des objectifs.....	48
3.5.3 Station météorologique.....	49
3.6 MESURES EN CAS D'ÉPISODES DE POLLUTION PARTICULES FINES.....	49
3.7 BILAN ANNUEL.....	49
TITRE 4. PROTECTION DES RESSOURCES EN EAUX ET DES MILIEUX AQUATIQUES.....	50
4.1 PRÉLÈVEMENTS ET CONSOMMATIONS D'EAU.....	50
4.1.1 Origine des approvisionnements en eau.....	50
4.1.2 Prescriptions sur les prélèvements d'eau (et les rejets aqueux) en cas de sécheresse.....	50
4.1.3 Conception et exploitation des installations de prélèvement d'eaux.....	51
4.1.4 Protection des réseaux d'eau potable et des milieux de prélèvement.....	51
4.1.4.1 Protection des eaux d'alimentation.....	51
4.1.4.2 Prélèvement d'eau en nappe par forage.....	51

4.2 TYPES D'EFFLUENTS	51
4.2.1 Dispositions générales.....	51
4.2.2 Identification des effluents.....	52
4.2.2.1 Eaux usées domestiques.....	52
4.2.2.2 Eaux de procédé des installations.....	52
4.2.2.3 Eaux de lavage des engins motorisés.....	52
4.2.2.4 Eaux pluviales non polluées.....	52
4.2.2.5 Eaux pluviales susceptibles d'être polluées.....	52
4.3 COLLECTE DES EFFLUENTS LIQUIDES	53
4.3.1 Dispositions générales.....	53
4.3.2 Plan des réseaux.....	53
4.3.3 Entretien et surveillance.....	53
4.3.4 Protection des réseaux internes à l'établissement.....	53
4.3.5 Gestion des ouvrages : conception, dysfonctionnement.....	53
4.3.6 Entretien et conduite des installations de traitement.....	54
4.4 LE REJET DES EFFLUENTS	54
4.4.1 Conception, aménagement et équipement des ouvrages de rejet.....	54
4.4.1.1 Conception.....	54
4.4.1.2 Aménagement des points de prélèvements.....	55
4.4.2 Localisation des points de rejet et caractéristiques.....	55
4.4.3 Valeurs limites d'émission des eaux rejetées (eaux d'exhaure, eaux pluviales et eaux de nettoyage).....	55
4.5 SURVEILLANCE DES PRÉLÈVEMENTS, DES REJETS ET DES IMPACTS SUR LES MILIEUX AQUATIQUES ET LES SOLS	56
4.5.1 Relevé des prélèvements d'eau.....	56
4.5.2 Fréquences, et modalités de la surveillance de la qualité des rejets aqueux.....	56
4.5.3 Effets sur les eaux souterraines.....	56
<i>Conformément au dossier de demande d'autorisation, aucune surveillance des eaux souterraines n'est nécessaire (incidence de l'installation considérée non notable)</i>	56
TITRE 5 – DÉCHETS	56
5.1 PRINCIPES DE GESTION DES DÉCHETS INERTES ET TERRES NON POLLUÉES RÉSULTANT DE L'EXPLOITATION DE LA CARRIÈRE ET DES INSTALLATIONS DE TRAITEMENT	56
5.1.1 Provenance et quantité maximale de stockage des déchets d'extraction issus de l'exploitation de la carrière.....	56
5.2.2 Plan de gestion des déchets.....	57
5.2 PRINCIPES DE GESTION DES DÉCHETS AUTRES QUE LES DÉCHETS D'EXTRACTION RÉSULTANT DU FONCTIONNEMENT DE LA CARRIÈRE	57
5.2.1 Limitation de la production de déchets.....	57
5.2.2 Séparation des déchets.....	58
5.2.3 Conception et exploitation des installations internes de transit des déchets.....	58
5.2.4 Déchets gérés à l'extérieur de l'établissement.....	58
5.2.5 Déchets traités ou éliminés à l'intérieur de l'établissement.....	59
5.2.6 Transport des déchets.....	59
5.2.7 surveillance des déchets.....	60
TITRE 6 - PRÉVENTION DES NUISANCES SONORES, DES VIBRATIONS ET DES ÉMISSIONS LUMINEUSES	60
6.1 DISPOSITIONS GÉNÉRALES	60
6.1.1 Aménagements.....	61

6.1.2 Véhicules et engins.....	61
6.1.3 Appareils de communication.....	61
6.2 NIVEAUX ACOUSTIQUES.....	61
6.2.1 Horaires de fonctionnement de l'installation.....	61
6.2.2 Valeurs Limites d'émergence.....	61
6.2.3 Niveaux limites de bruit.....	62
6.2.4 Véhicules, engins et appareils de communication.....	62
6.2.5 Surveillance des niveaux sonores.....	62
6.3 VIBRATIONS/RESSENTI.....	62
6.3.1 Tirs de mines.....	62
6.3.1.3 Surveillance des niveaux vibratoires et du ressenti des riverains.....	64
6.3.3 Autres vibrations.....	64
6.4 ÉMISSIONS LUMINEUSES.....	64
TITRE 7 - PRÉVENTION DES RISQUES TECHNOLOGIQUES.....	65
7.1 PRINCIPES DIRECTEURS.....	65
7.2 GÉNÉRALITÉS.....	66
7.2.1 Localisation des risques.....	66
7.2.2 Inventaire des substances ou préparations dangereuses présentes dans l'établissement.....	66
7.2.3 Circulation dans l'établissement.....	66
7.2.4 Étude de dangers.....	67
7.2.5 Installations électriques – mise à la terre.....	67
7.3 VENTILATION DES LOCAUX.....	67
7.4 PRÉVENTION DES POLLUTIONS ACCIDENTELLES.....	68
7.4.1 Organisation de l'établissement.....	68
7.4.2 Étiquetage des substances et mélanges dangereux.....	68
7.4.3 Rétentions.....	68
7.4.4 Règles de gestion des stockages en rétention.....	69
7.4.5 Ravitaillement et entretien.....	69
4.5.1 Transports - chargements – déchargements de VÉHICULES de RAVITAILLEMENT.....	69
7.4.6 Élimination des substances ou préparations dangereuses.....	70
7.5 MOYENS D'INTERVENTION EN CAS D'ACCIDENT ET ORGANISATION DES SECOURS.....	70
7.5.1 Intervention des services de secours/Accessibilité.....	70
7.5.2 Moyens de lutte contre l'incendie.....	70
7.5.3 Protection des milieux récepteurs.....	71
7.6 DISPOSITIONS D'EXPLOITATION.....	72
7.6.1 Surveillance de l'installation.....	72
7.6.2 Travaux.....	72
7.6.3 Vérification périodique et maintenance des équipements.....	72
7.6.4 Consignes générales d'intervention.....	72
7.6.5 Consignes de sécurité.....	72
7.6.6 Consignes d'exploitation.....	72
7.6.7 Interdiction de feux.....	73
TITRE 8 - CONDITIONS PARTICULIÈRES APPLICABLES À CERTAINES INSTALLATIONS DE L'ÉTABLISSEMENT.....	74
8.1 INSTALLATION DE LAVAGE/CRIBLAGE.....	74
8.1.1 Recyclage des eaux.....	74
8.1.2 Utilisation des fines.....	74

8.1.3 Flocculants.....	74
8.1.3.1 Composition.....	74
8.1.3.2 Stockage.....	74
8.1.4 Bassin(s) de décantation.....	74
8.2 BROYAGE DE DÉCHETS VÉGÉTAUX (DÉCHETS « VERTS »)	74
8.3 ATELIERS D'ENTRETIEN D'ENGINS À MOTEUR	76
8.3.1 Comportement au feu des bâtiments.....	76
8.3.2 Consignes d'exploitation.....	76
8.4 STOCKAGES DE LIQUIDES INFLAMMABLES	76
Stockages aériens :.....	77
8.4.1 Réservoirs.....	77
8.4.2 Tuyauteries.....	77
8.4.3 Vannes.....	77
8.4.4 Dispositif de jaugeage.....	77
8.4.5 Limiteur de remplissage.....	78
8.4.6 Événements.....	78
8.5 STATION SERVICE	78
8.5.1 Règles d'implantation.....	78
8.5.2 Appareils de distribution.....	78
8.5.3 le Flexible.....	79
8.5.4 Dispositifs de sécurité.....	79
8.5.5 Réservoirs et canalisations.....	79
8.6 CENTRALE À BÉTON	79
8.6.1 Règles d'implantation.....	79
8.6.2 Prélèvements.....	79
8.6.3 Consommation d'eau.....	79
TITRE 9 - AUTORISATION DE DÉFRICHEMENT	81
TITRE 10 - DÉROGATION À L'INTERDICTION DE DESTRUCTION DE SPÉCIMENS ET D'HABITATS D'ESPÈCES ANIMALES ET VÉGÉTALES PROTÉGÉES – ARTICLE L411-1 DU CODE DE L'ENVIRONNEMENT	82
10.1 NATURE DE LA DÉROGATION	82
10.2 MESURES D'ÉVITEMENT, DE RÉDUCTION ET DE COMPENSATION DES IMPACTS ET MESURES D'ACCOMPAGNEMENT ET DE SUIVIS	85
10.2.1 Mesures d'évitement et de réduction des impacts.....	85
10.2.2 Mesures compensatoires en faveur de la biodiversité.....	91
10.2.2.1 Programme de compensation.....	91
10.2.2.2 Réhabilitation du site de l'ancienne décharge de la Plaine à Ensuès-la-Redonne.....	91
10.2.3 Mesures d'accompagnement et de suivi.....	92
10.2.4. Mesures correctives complémentaires.....	96
10.2.5 : Information des services de l'État et publicité des résultats.....	97
10.3 MODIFICATIONS OU ADAPTATIONS DES MESURES	96
10.4 DURÉE DE VALIDITÉ DE LA DÉROGATION	97
TITRE 11 - DÉLAIS ET VOIE DE RECOURS – PUBLICITÉ – EXÉCUTION	97
11.1 DÉLAIS ET VOIES DE RECOURS	97
11.2 PUBLICITÉ	97
11.3 EXÉCUTION	97
ANNEXE 1	98
ANNEXE 2	99

ANNEXE 3.....	100
ANNEXE 4.....	101
ANNEXE 4 BIS.....	107
ANNEXE 5.....	108
ANNEXE 6.....	115
ANNEXE 7.....	116
ANNEXE 8.....	117